

# Cultivan el crecimiento del sector agrícola

Buscan atraer talento joven para que se dedique a sembrar la tierra

Andrea Martínez  
amartinez@elnuevodia.com  
Twitter: @amartinezdejesus

El campo de la Agricultura se perfila en el 2015 como uno fértil para el desarrollo de nuevas iniciativas que buscan incrementar la actividad agrícola en la Isla.

La secretaria de Agricultura, Myrna Comas, expresó confianza en que la producción agrícola se incremente cerca de un 10%, a raíz de la certificación de 230 nuevos agricultores el año pasado.

El 2015 será instrumental para el iniciado proyecto de siembra de caña de azúcar para producir melazas para el ron. Se espera que en las próximas semanas se escoja el operador del proyecto.

La Compañía de Formento Industrial augura que, en los primeros meses del 2015, se firmarán los contratos relacionados con la operación del proyecto de caña de azúcar. La inversión total de esta iniciativa se estima ascenderá a \$172 millones.

Mientras, el año inició con el anuncio de la reactivación de la Cooperativa de Productores de Leche (COOPLE), que tiene el ojo puesto en convertirse en la cooperativa agrícola más grande del país y llegar a mover \$200 millones en la economía.

"Esperamos tener todo corriendo en unos cuatro meses, después de montar la estructura de compras y pagos, negociar los contratos con los proveedores y subcontratar la siembra de forraje de calidad a los agricultores", indicó el presidente del Sector de la Leche de la Asociación de Agricultores, el agrónomo Juan Carlos Rivera Serrano.

COOPLE no solo serviría para abaratar los costos de producir leche en finca, sino que aspira a poder detener el alza en costo del producto al consumidor y, en el mejor de los casos,

propiciar una baja en el precio. El presidente de la Asociación de Agricultores, Héctor Iván Cordero, indicó que "en cuanto a la agricultura, hay buenas noticias en el 2015". Destacó que COOPLE tendrá un impulso grande este año, además, mencionó las gestiones que realiza la organización para un intercambio de conocimientos y técnicas de operación agrícola con la República Dominicana.

Cordero subrayó que, como parte del plan de trabajo de la asociación, se destacará el desarrollo de una marca privada de la organización, así como una estrategia para incorporar a los agricultores en las cadenas de distribución de alimentos con proyectos de índole cooperativista.

"Como parte de este proyecto, ya hemos comenzado a establecer lazos de colaboración con colegios profesionales, organizaciones financieras y otras asociaciones de índole económica, tanto a nivel local como en el extranjero", afirmó Cordero.

**RELEVO GENERACIONAL.** Otro énfasis en la asociación será hacia la atracción de jóvenes a la agricultura, con la activación del programa de Mentorías Agrícolas y el programa de "Young Farmers & Ranchers", con el cual se establecerá el programa colegial, en el que jóvenes universitarios podrán integrarse a la asociación sin importar el programa académico que cursen.

Motivar que los jóvenes se interesen en la agricultura será, también, uno de los objetivos del Departamento de Agricultura. Hace unos días se anunció la creación del Programa de Préstamos, con un máximo de \$25,000 por individuo, para capital operacional para impulsar proyectos de jóvenes agroempresarios. Esta iniciativa cuenta también con mentorías y el apoyo de las universidades.

"En aras de establecer un relevo generacional, se establece el Programa de Jóvenes Agroempresarios. Creamos esta iniciativa ante el reconocimiento del Departamento de Agricultura de que existe una gran necesidad de implementar programas que estimulen y promuevan a los jóvenes establecer sus propias empresas agri-

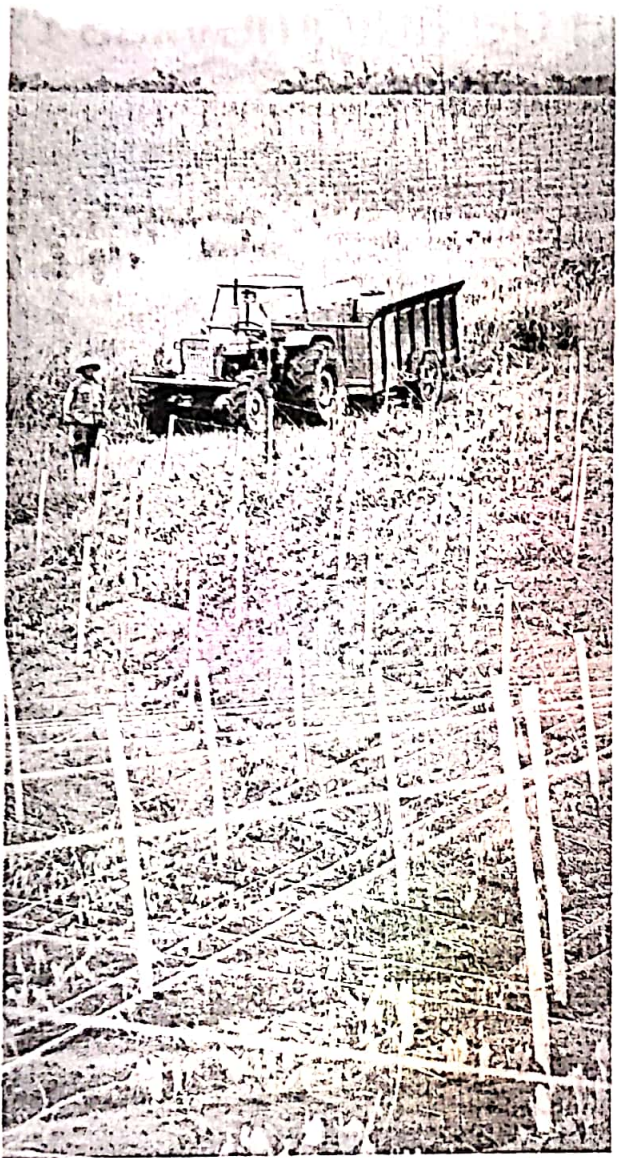

En el sector agrícola se verá un esfuerzo por involucrar a los jóvenes.

**"La Cooperativa de Productores de Leche debe estar funcionando antes del verano de este año"**

**JUAN CARLOS RIVERA**  
presidente sector de la leche

más. En dichos proyectos se persigue el cultivo de hortalizas como tomates, berenjenas y pimientos.

Comas Pagán indicó, también, que siguen en marcha las negociaciones para revitalizar la industria avícola, y lograr la apertura de las instalaciones de Canto Alegre y Picú.

**INICIATIVAS GUBERNAMENTALES.** Por otro lado, Comas Pagán informó que en este año se podrá ver el desarrollo del Plan de Uso de Terrenos en coordinación con la Junta de Planificación, mediante el que solicitan que se clasifiquen 1,100,000 cuerdas de tierras agrícolas como terrenos especialmente protegidos.

Además, en el 2015, se espera que Nery Adames, secretario del Departamento de Asuntos del Consumidor (DACO) emita su determinación con respecto al precio del café.

Adames indicó que para marzo deberá estar en posición de decidir sobre las nuevas escalas de precios. Explicó que el 12 de febrero es la fecha límite para que los calculadores entreguen sus escritos; una semana después, funcionarios de su agencia le presentarán un informe sobre lo vertido en las ponencias del reglamento propuesto. Una vez esté finalizado, el secretario lo someterá al Departamento de Estado, y al mes siguiente, que se espera sea en marzo, Adames podrá tomar la decisión sobre los precios del café, según indicó.

**LOS NÚMEROS DEL CASO**

**65%**

**DE LOS AGRICULTORES** son mayores de los 55 años de edad, según datos revelados en el Censo Agrícola de Puerto Rico.

**1,100,000**

**CUERDAS DE TIERRAS** agrícolas que el Departamento de Agricultura está solicitando sean declaradas como terrenos protegidos como parte del desarrollo del Plan de Uso de Terrenos.