

# ●●● Negocios

El Nuevo Día  
Miércoles, 1 de junio de 2016  
www.elnuevodia.com

## ●●● Rejuvenecer agrícola

●●● Programa de Jóvenes Agroempresarios del Departamento de Agricultura entrega fincas a ocho agricultores juveniles

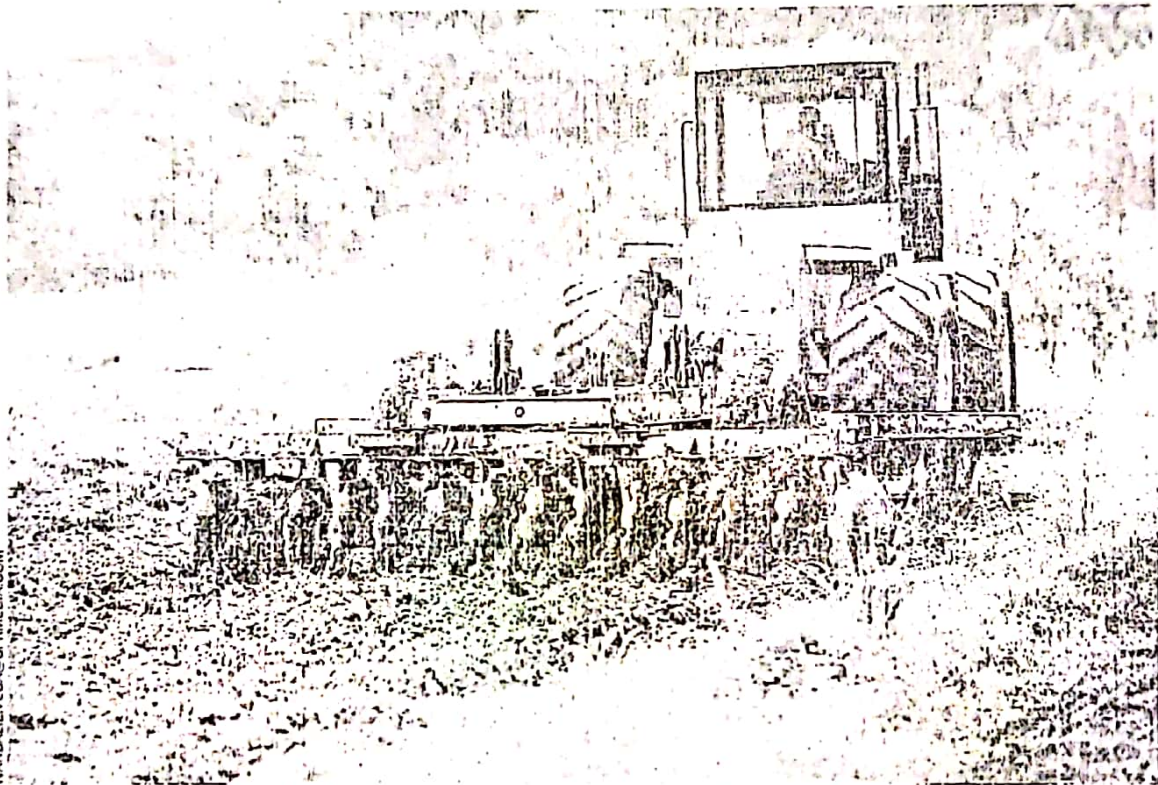

La finca que será arrendada a los jóvenes agroempresarios en Dorado era trabajada ayer con maquinaria.

Antonio R. Gómez  
antonio.gomez@elnuevodia.com

● DORADO - Jóvenes agroempresarios tendrán ahora la oportunidad de desarrollar sus proyectos agrícolas en una finca con las mejores tierras, con apoyo de agrónomos, semillas, maquinarias y hasta el asesoramiento en mercadeo de un potencial cliente.

Estos agricultores, todos menores de 35 años de edad, se beneficiarán del "Proyecto de Jóvenes Agroempresarios" que desarrolla el Departamento de Agricultura en la Finca Monterrey del municipio de Dorado.

Son ocho los primeros beneficiados de este programa y tres de estos firmaron ayer los contratos que les via-

bilizan el arrendamiento de terrenos en la finca por al menos cinco años.

Angelo Silva y Félix Reyes, con su empresa GE Organics Puerto Rico; los hermanos Ángel y José López, de Los Jibaros LLC; y Luis A. Rivera Marrero, de Terranova Corp., son los primeros usufructuarios de estas parcelas bajo este nuevo programa.

Participan, además, la Administración para el Desarrollo de Empresas Agropecuarias (ADEA) y el Fondo de Innovación para el Desarrollo Agrícola (FIDA). El potencial cliente es Supermercados Selectos.

La secretaria de Agricultura, Myrna Comas, explicó que el proyecto es parte de la política agraria que se ha establecido en el Departamento, don-

de se han estado evaluando distintos factores que puedan limitar el desarrollo agrícola en Puerto Rico.

Luego de citar estadísticas publicadas en 2012, que reflejan un envejecimiento entre los agricultores del País, afirmó que "nos preocupa que no se logre un pase generacional que garantice la continuidad del desarrollo agrícola. En esa dirección FIDA estableció el programa de jóvenes agroempresarios, que dirige la agrónoma María Aponte".

Como parte de este, dijo, se establecieron capacitaciones y adiestramientos a jóvenes que habían mostrado interés en trabajar la agricultura.

FASE A LA PÁGINA 43